

CORTE 1
Escala: 1:50

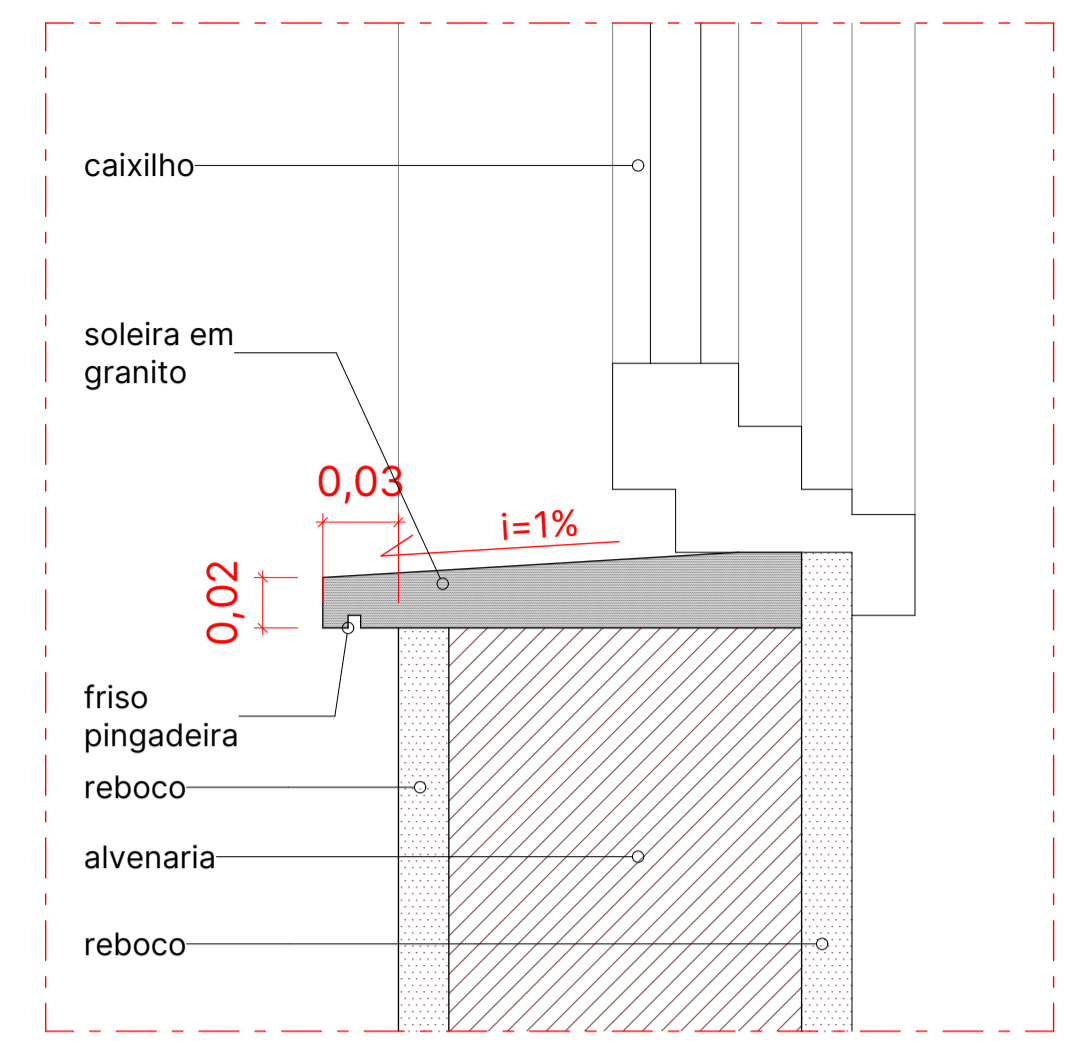

DETALHE ARQ 01
Escala: 1:3

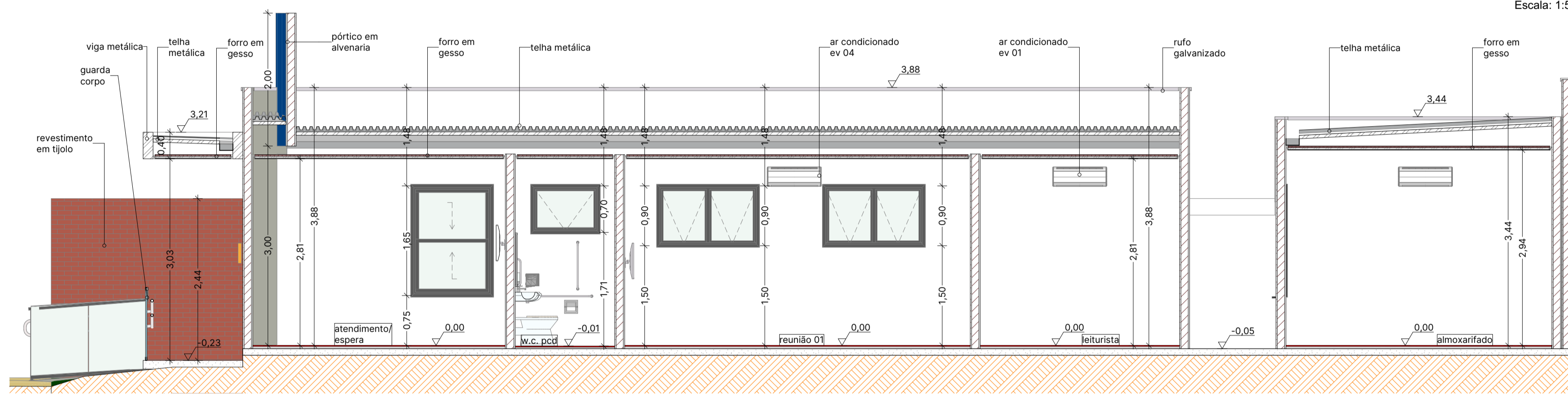

CORTE 2
Escala: 1:50

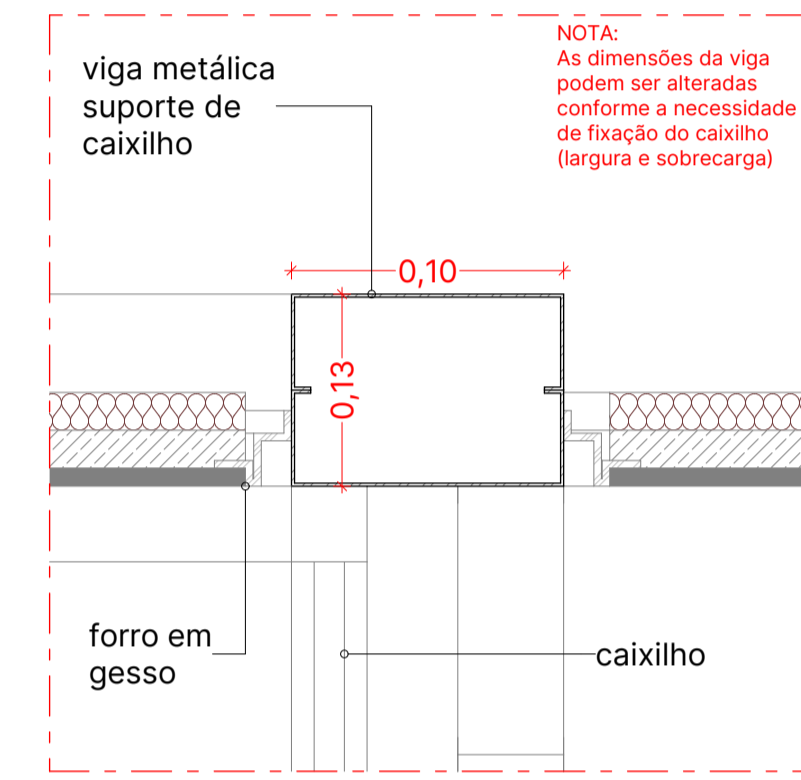

DETALHE ARQ 02
Escala: 1:5

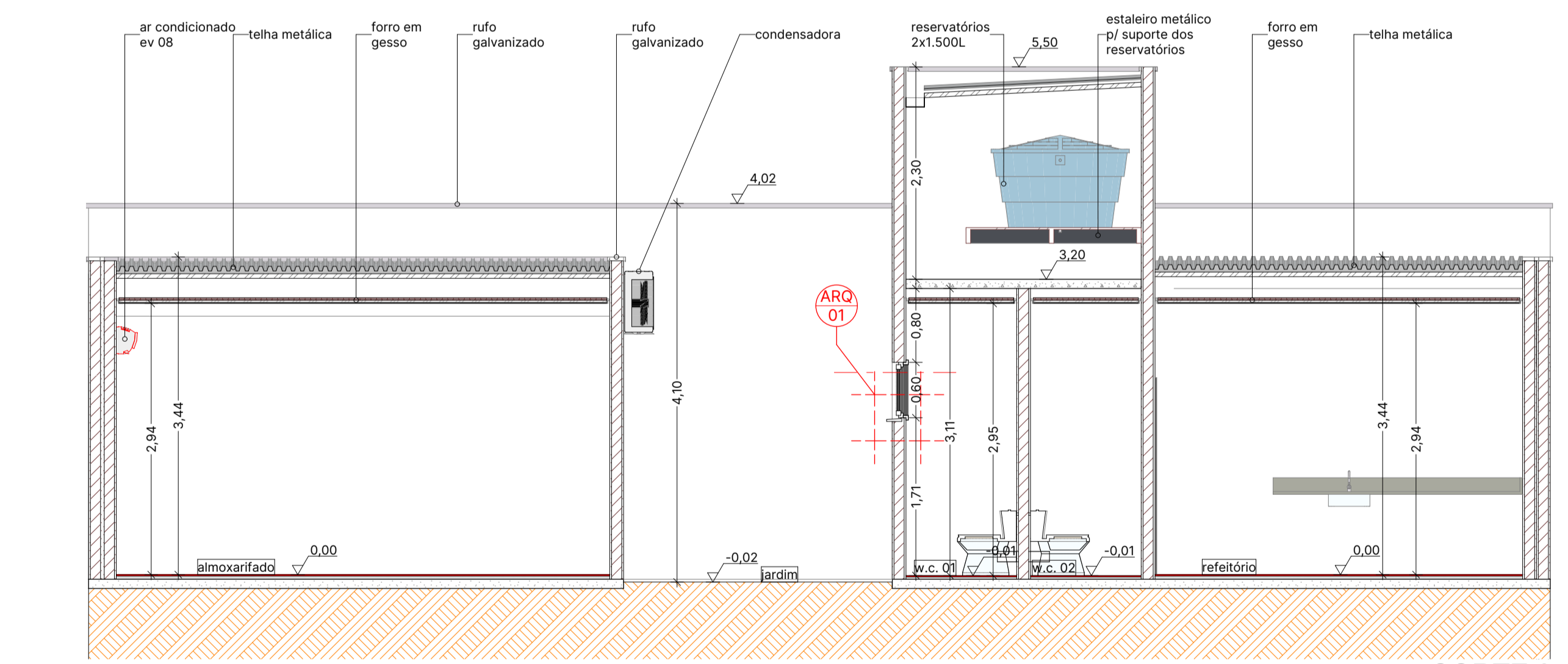

CORTE 3
Escala: 1:50

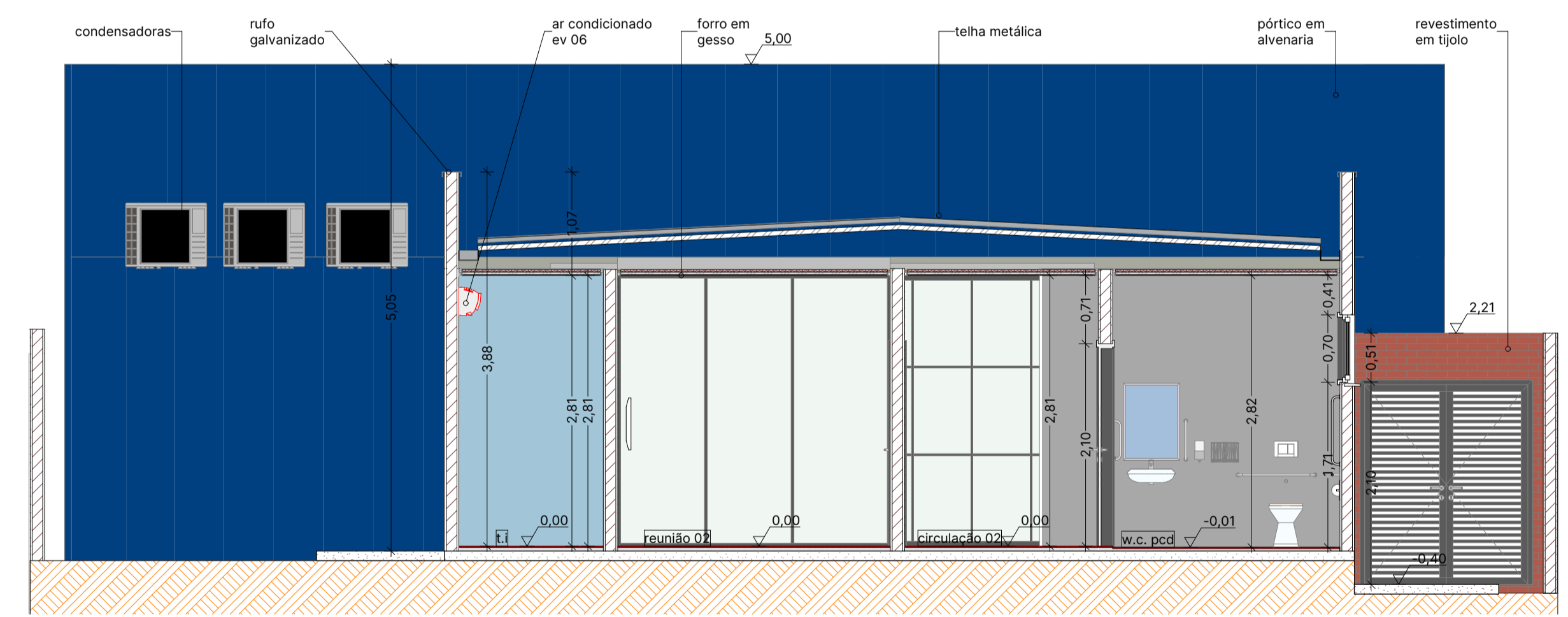

CORTE 5
Escala: 1:50

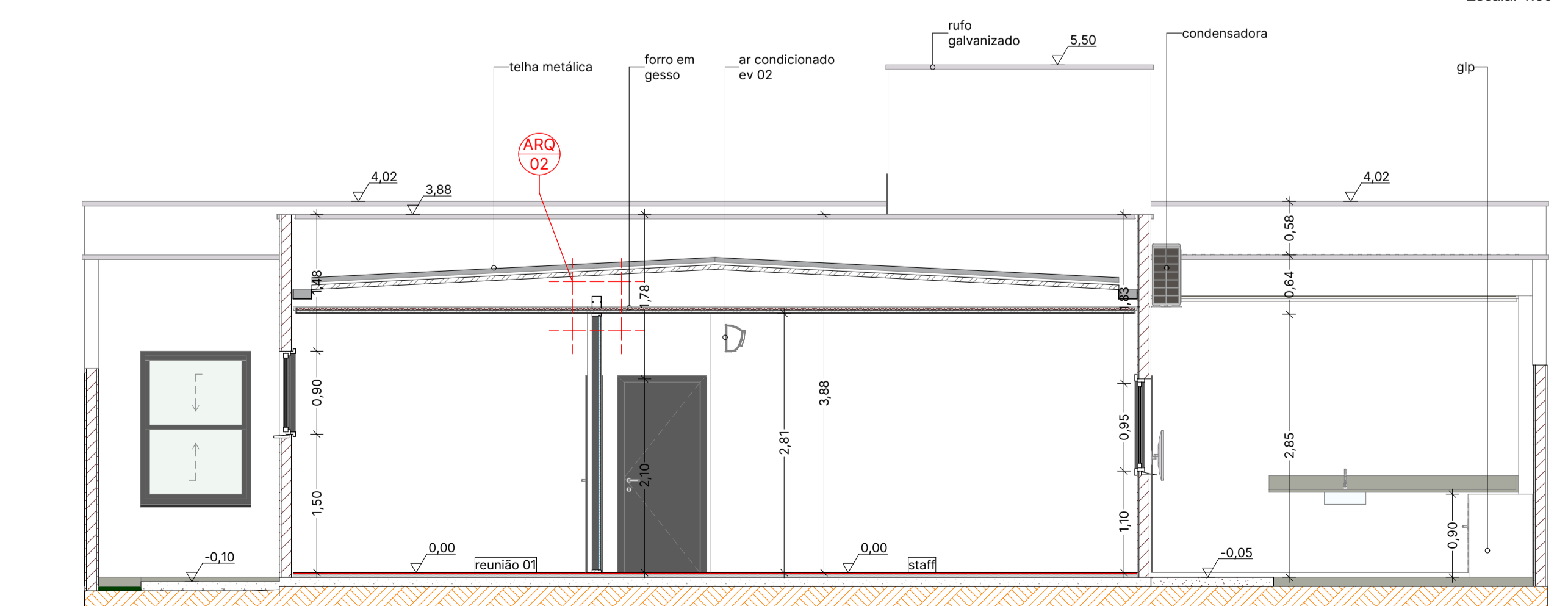

CORTE 4
Escala: 1:50

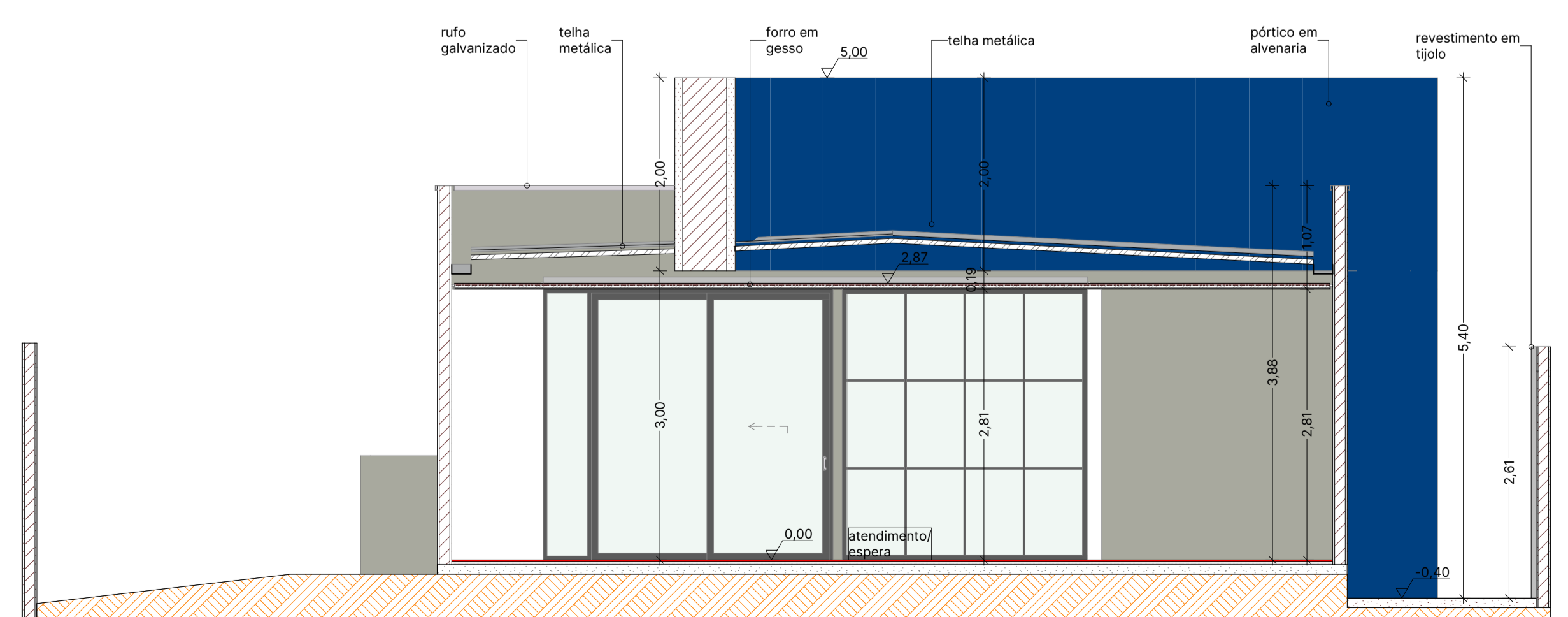

CORTE 6
Escala: 1:50

Este é o resultado do trabalho intelectual de arquitetos, sendo-lhes reservados os direitos autorais patrimoniais sobre o mesmo, de acordo com a Lei nº 5.998/73 do Código Civil, Resolução 47/2013 CAU. É expressamente proibida a mudança ou descaracterização deste, sem a autorização do autor. Qualquer alteração ou divergência o arquiteto deverá ser consultado. Conferir as medidas "in loco". Não improvise, contrate um Arquiteto.

LEGENDA

- Projeções Acima
- Interrupção Gráfica
- Cortes
- Eixo dos Pilares
- Elementos a Conservar
- Elementos a Construir
- Elementos a Demolir

12,34 ← cota de nível em planta
12,34 ← cota de nível em corte

NOTAS

Índice de Folhas

Folha	Título da Folha	Revisão	Data
01	LAYOUT	ROD	30/04/2021
02	EXECUTIVO	ROD	30/04/2021
03	DEMOLIÇÃO	ROD	30/04/2021
04	COBERTURA	ROD	30/04/2021
05	CORTES 1,6	ROD	30/04/2021
06	ELEVACÃO A-D	ROD	30/04/2021
07	FORRO E ILUMINAÇÃO	ROD	30/04/2021
08	PAGINAÇÃO DE PISO	ROD	30/04/2021
09	MAPA DE CAIXILHO PORTAS	ROD	30/04/2021
10	MAPA DE CAIXILHO JANELAS	ROD	30/04/2021
11	AMPLIAÇÃO A1_A2	ROD	30/04/2021
12	AMPLIAÇÃO A3	ROD	30/04/2021
13	AMPLIAÇÃO A4_A5	ROD	30/04/2021
14	AMPLIAÇÃO 6	ROD	30/04/2021
15	AMPLIAÇÃO 7	ROD	30/04/2021

NOTA: As dimensões da viga podem ser alteradas conforme a necessidade de fixação do caixilho (largura e sobrecarga).

S+
Rua Nobuyoshi Watanabe, 430, Sala 07
Jd. Acácias - Cravinhos - São Paulo - Brasil
Telefone: (16) 3951-8608
contato@smalprojetos.com

autor do projeto
ANDRÉ MORAES SOARES
ARQUITETO E URBANISTA
A39350-9
SI10693274100CT001

cliente
FAPEM
local
RUA BONFIM - Nº 51 - CENTRO - CRAVINHOS - SP
21° 20' 28.5000" S / 47° 44' 7.5000" W
contato:
(16) 3951-9900
contabilidade@cravinhos.sp.gov.br

objeto
REFORMA DE UM ESPAÇO COMERCIAL

disciplina
ARQUITETURA
fase
EXECUTIVO
revisão
INICIAL
escala
INDICADA
título
CORTES 1,6

data
terça-feira, 30 de abril de 2021
autor
FAPEM_ARQ_PE_R00jun
desenho
L. MORAES
FOLHA
5/15