

ELEVAÇÃO A  
Escala: 1:50

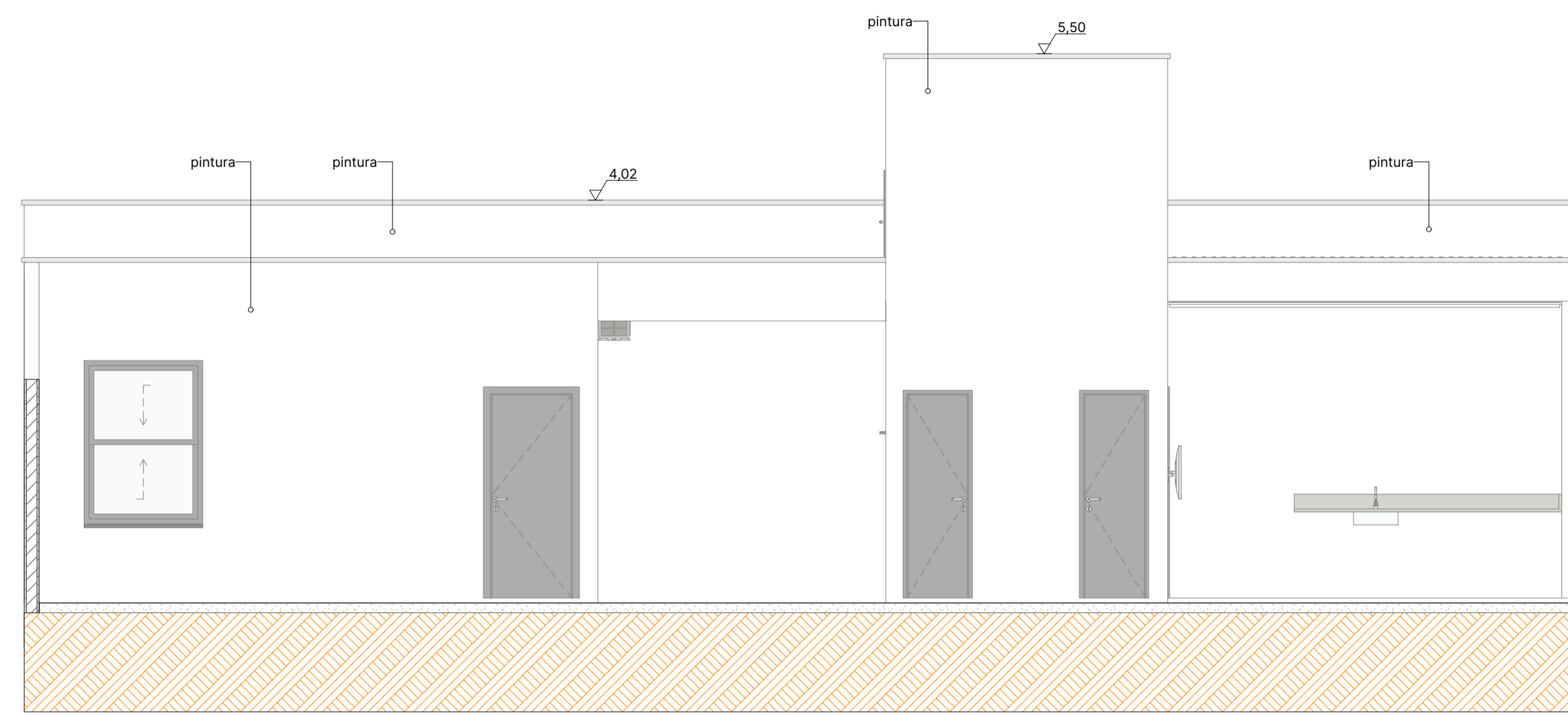

ELEVAÇÃO B  
Escala: 1:50

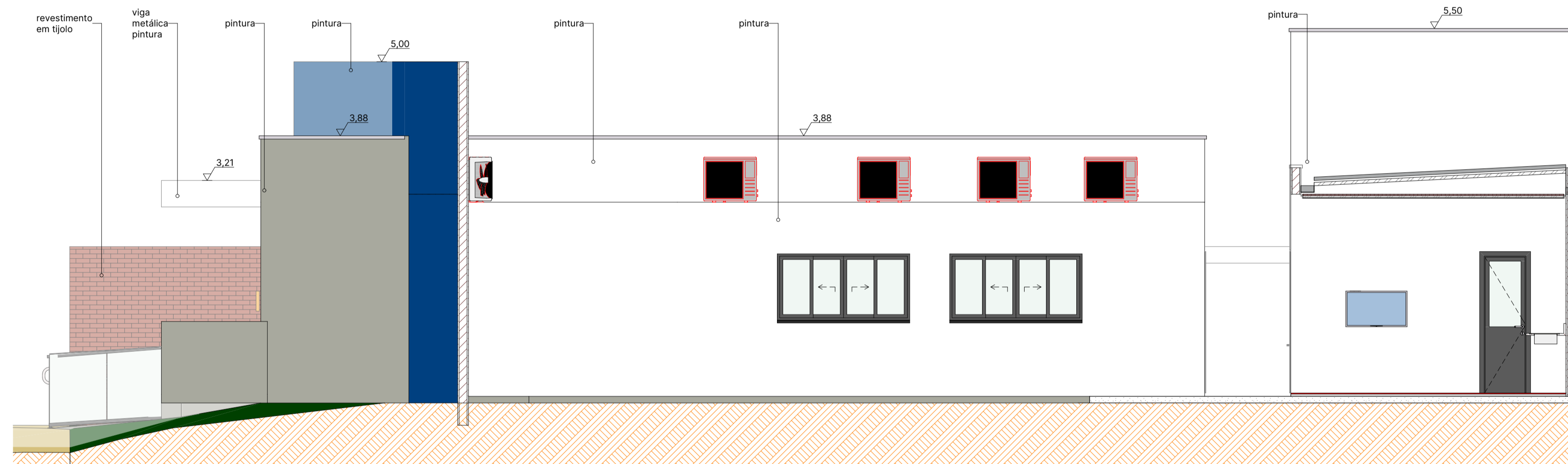

ELEVAÇÃO C  
Escala: 1:50

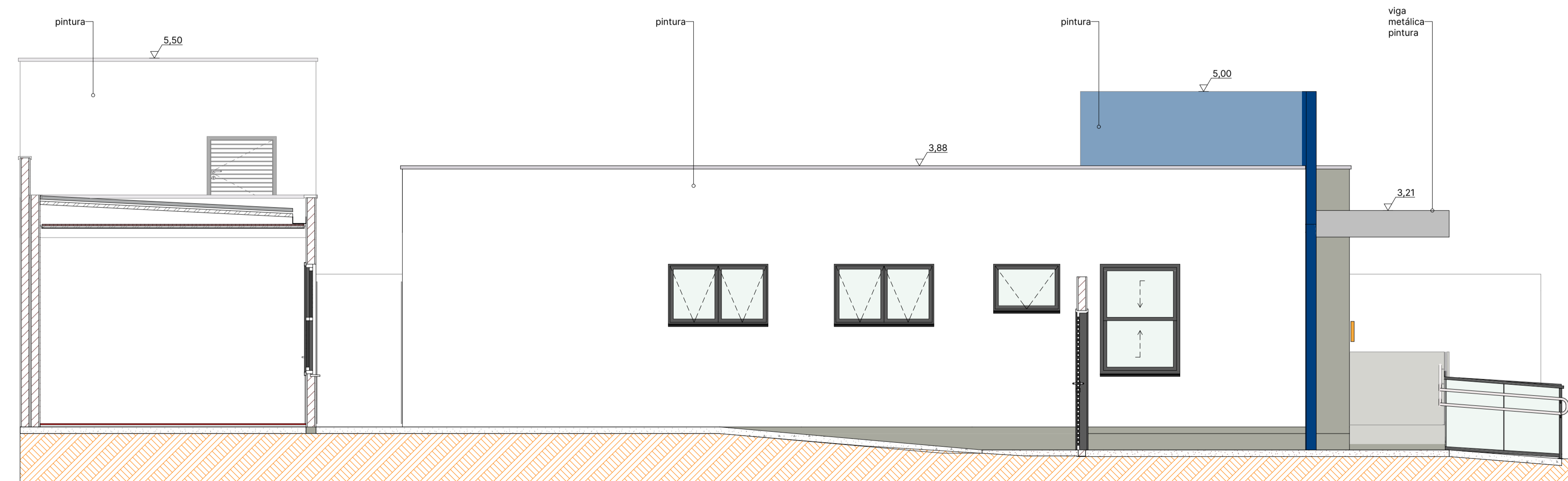

ELEVAÇÃO D  
Escala: 1:50

Este é o resultado do trabalho intelectual de arquitetos, sendo-lhes reservados os direitos autorais patrimoniais sobre o mesmo, de acordo com a Lei nº 5.998/73 do Código Civil, Resolução 47/2013 CAU. É expressamente proibida a mudança ou descaracterização deste, sem a autorização do autor. Qualquer alteração ou divergência o arquiteto deverá ser consultado. Conferir as medidas "in loco". Não improvise, contrate um Arquiteto.

LEGENDA

- Projeções Acima
- Interrupção Gráfica
- Cortes
- Eixo dos Pilares
- Elementos a Conservar
- Elementos a Construir
- Elementos a Demolir

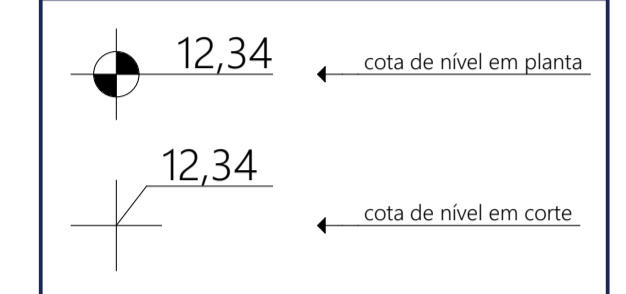

NOTAS

Índice de Folhas			
Folha	Título da Folha	Revisão	Data
01	LAYOUT	ROO	30/04/2021
02	EXECUTIVO	ROO	30/04/2021
03	DEMOLIÇÃO	ROO	30/04/2021
04	COBERTURA	ROO	30/04/2021
05	CORTES 1_6	ROO	30/04/2021
06	ELEVAÇÃO A-D	ROO	30/04/2021
07	FORRO E ILUMINAÇÃO	ROO	30/04/2021
08	PAGINAÇÃO DE PISO	ROO	30/04/2021
09	MAPA DE CAIXILHO PORTAS	ROO	30/04/2021
10	MAPA DE CAIXILHO JANELAS	ROO	30/04/2021
11	AMPLIAÇÃO A1_A2	ROO	30/04/2021
12	AMPLIAÇÃO A3	ROO	30/04/2021
13	AMPLIAÇÃO A4_A5	ROO	30/04/2021
14	AMPLIAÇÃO 6	ROO	30/04/2021
15	AMPLIAÇÃO 7	ROO	30/04/2021



Rua Nobuyoshi Watanabe, 430, Sala 07  
Jd. Acácias - Cravinhos - São Paulo - Brasil  
Telefone: (16) 3951-8608  
contato@smalprojetos.com



autor do projeto  
**ANDRÉ MORAES SOARES**  
ARQUITETO E URBANISTA  
A39350-9  
SI10693274100CT001

cliente  
**FAPEM**  
local  
RUA BONFIM - Nº 51 - CENTRO - CRAVINHOS - SP  
21° 20' 28.5000" S / 47° 44' 7.5000" W  
contato:  
(16) 3951-9900  
contabilidade@cravinhos.sp.gov.br

objeto  
**REFORMA DE UM ESPAÇO COMERCIAL**

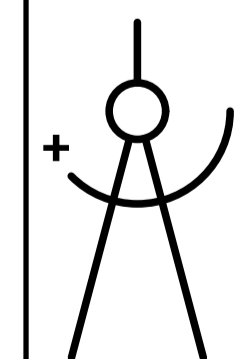

disciplina  
**ARQUITETURA**  
fase  
**EXECUTIVO**  
revisão  
**INICIAL**  
escala  
**INDICADA**  
título  
**ELEVAÇÃO A-D**

data  
terça-feira, 30 de abril de 2021  
projeto  
FAPEM\_ARQ\_PE\_R00.dwg  
desenho  
L. MORAES

**FOLHA**  
6/15