

AMPLIAÇÃO A3 - W.C. PCD

Este é o resultado do trabalho intelectual de arquitetos, sendo-lhes reservados os direitos autorais patrimoniais sobre o mesmo, de acordo com a Lei nº 5.998/73 do Código Civil, Resolução 47/2013 CAU.
É expressamente proibida a mudança ou descaracterização deste, sem a autorização do autor.
Qualquer alteração ou divergência o arquiteto deverá ser consultado.
Conferir as medidas "In loco"
Não improvise, contrate um Arquiteto

LEGENDA

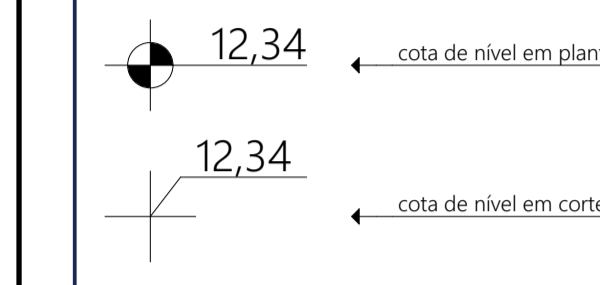
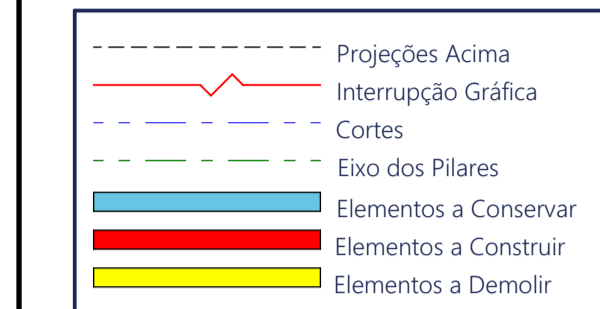

NOTAS

Índice de Folhas			
Folha	Título da Folha	Revisão	Data
01	LAYOUT	ROO	30/04/2021
02	EXECUTIVO	ROO	30/04/2021
03	DEMOLIÇÃO	ROO	30/04/2021
04	COBERTURA	ROO	30/04/2021
05	CORTES 1_6	ROO	30/04/2021
06	ELEVAÇÃO A-D	ROO	30/04/2021
07	FORRO E ILUMINAÇÃO	ROO	30/04/2021
08	PAGINAÇÃO DE PISO	ROO	30/04/2021
09	MAPA DE CAIXILHO PORTAS	ROO	30/04/2021
10	MAPA DE CAIXILHO JANELAS	ROO	30/04/2021
11	AMPLIAÇÃO A1_A2	ROO	30/04/2021
12	AMPLIAÇÃO A3	ROO	30/04/2021
13	AMPLIAÇÃO A4_A5	ROO	30/04/2021
14	AMPLIAÇÃO 6	ROO	30/04/2021
15	AMPLIAÇÃO 7	ROO	30/04/2021

S+
Rua Nobuyoshi Watanabe, 430, Sala 07
Jd. Acácias - Cravinhos - São Paulo - Brasil
Telefone: (16) 3951-8608
contato@smalprojetos.com

autor do projeto
ANDRÉ MORAES SOARES
ARQUITETO E URBANISTA
A39350-9
SI10693274100CT001



cliente
FAPEM
local
RUA BONFIM - Nº 51 - CENTRO - CRAVINHOS - SP
21° 20' 28.5000" S / 47° 44' 7.5000" W
contato:
(16) 3951-9900
contabilidade@cravinhos.sp.gov.br

objeto
REFORMA DE UM ESPAÇO COMERCIAL

disciplina
ARQUITETURA
fase
EXECUTIVO
revisão
INICIAL
escala
INDICADA

título
AMPLIAÇÃO A3

data
terça-feira, 30 de abril de 2021
arquivo
FAPEM_ARQ_PE_R00.dwg
desenho
L. MORAES
FOLHA
12/15

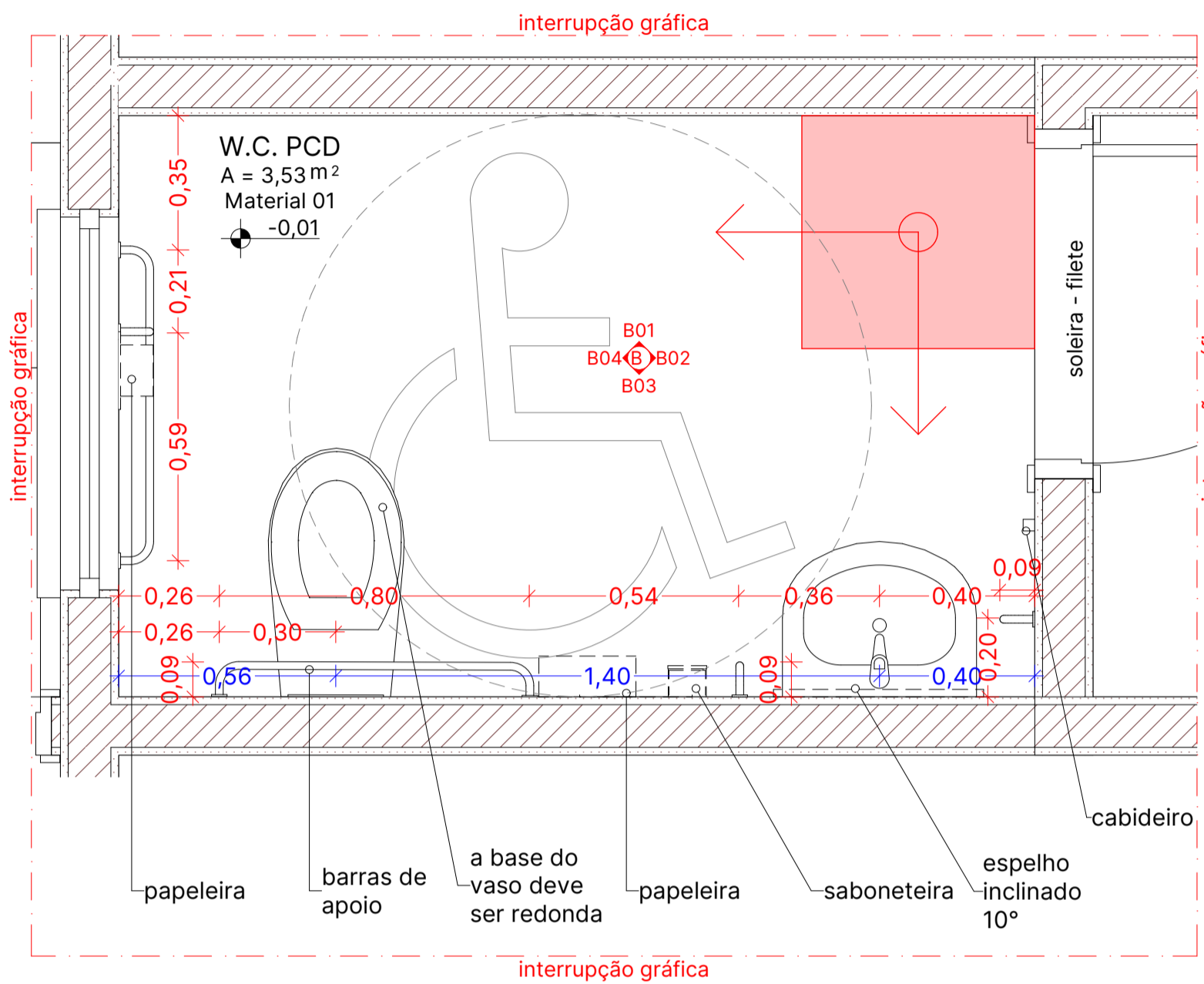

AMPLIAÇÃO A3
Escala: 1:15

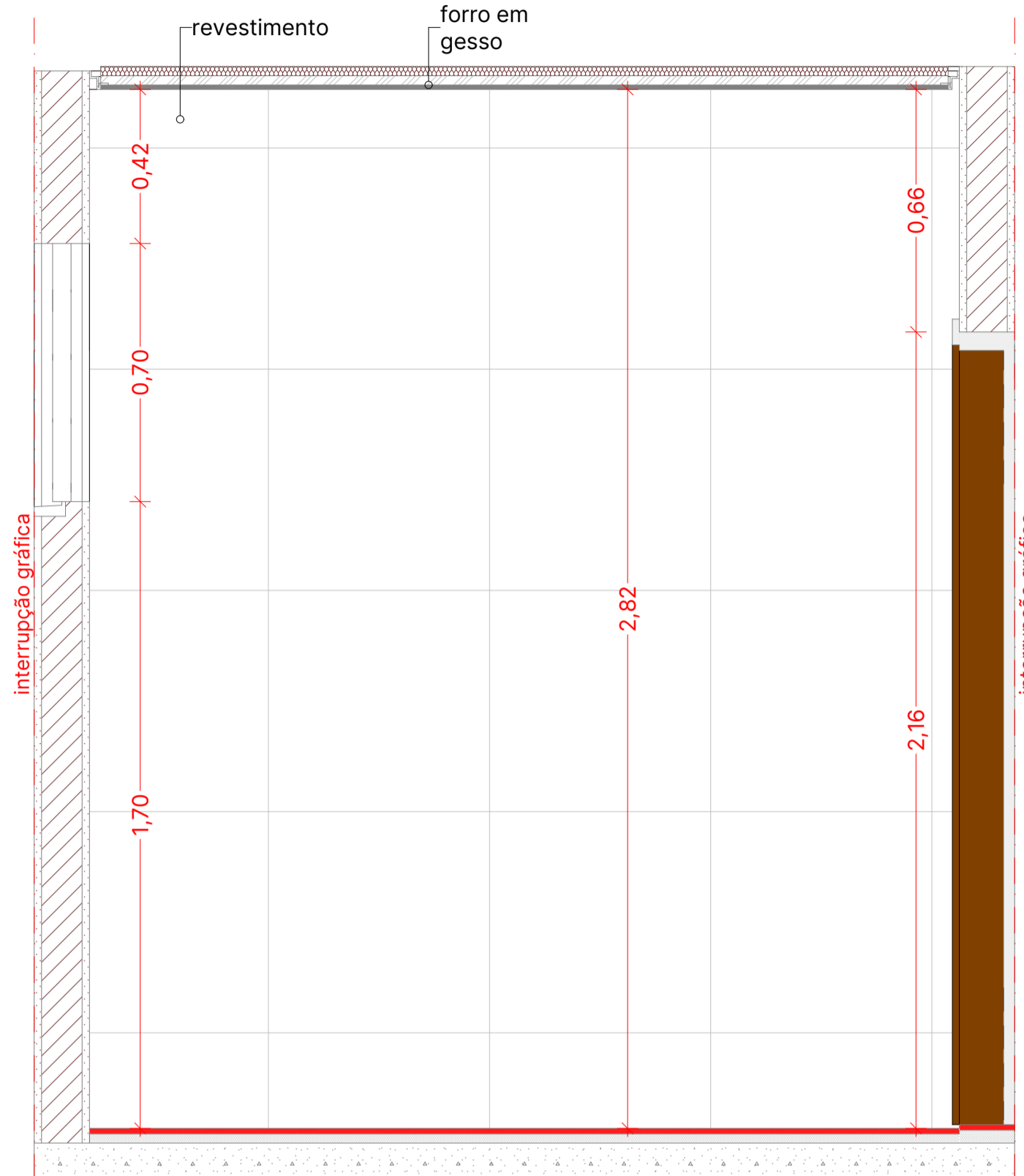

ELEVAÇÃO 1
Escala: 1:15

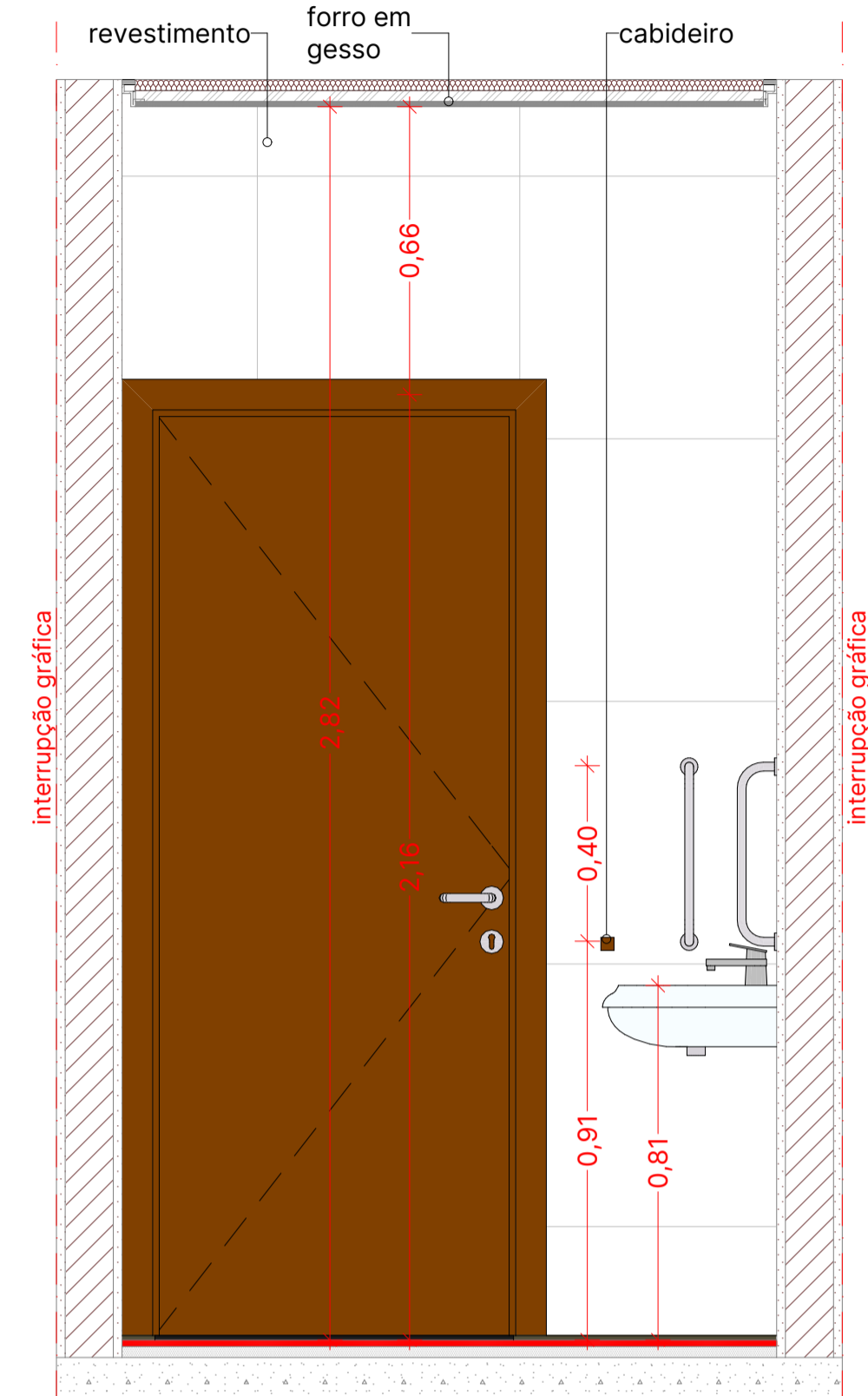

ELEVAÇÃO 2
Escala: 1:15

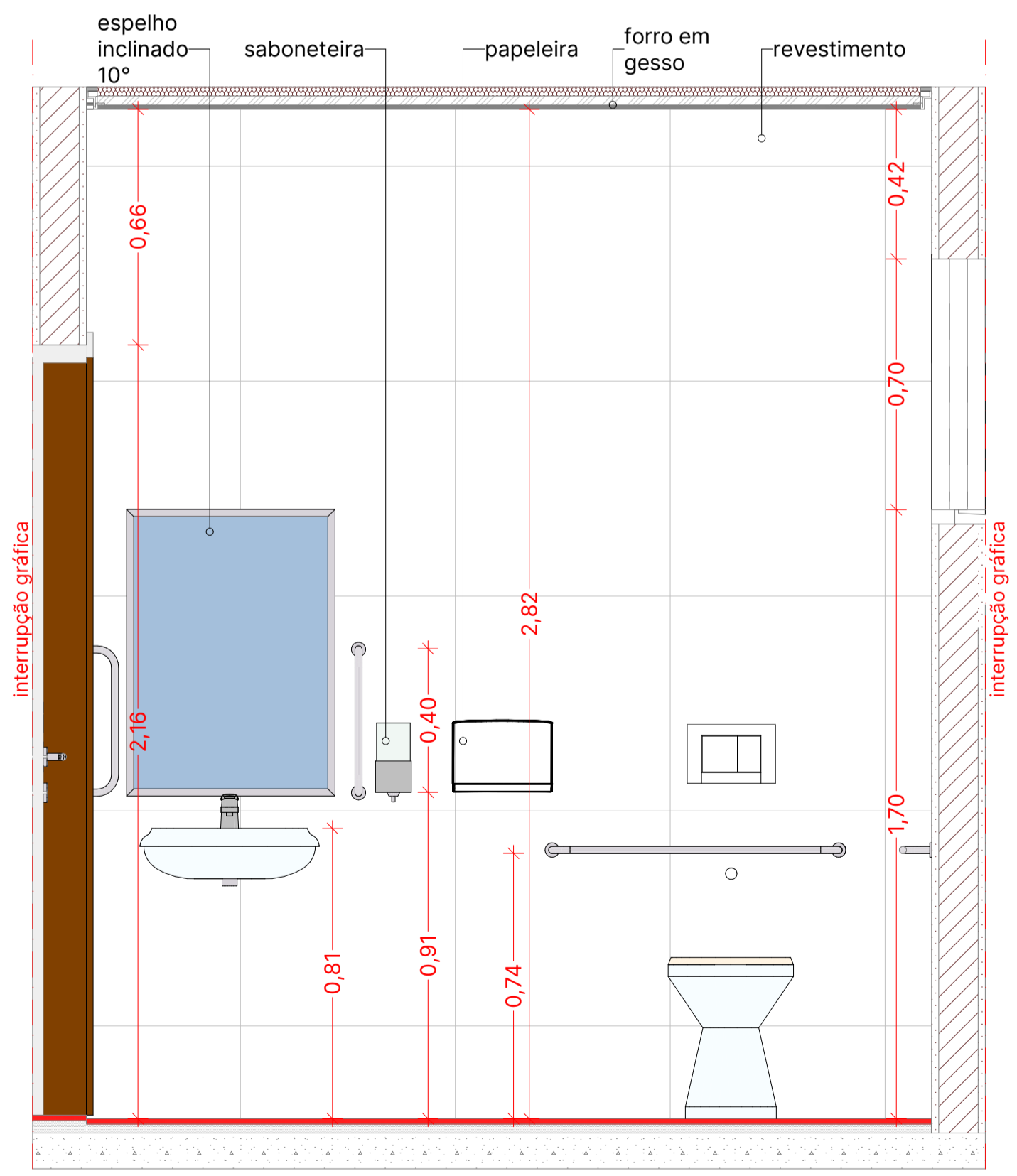

ELEVAÇÃO 3
Escala: 1:15

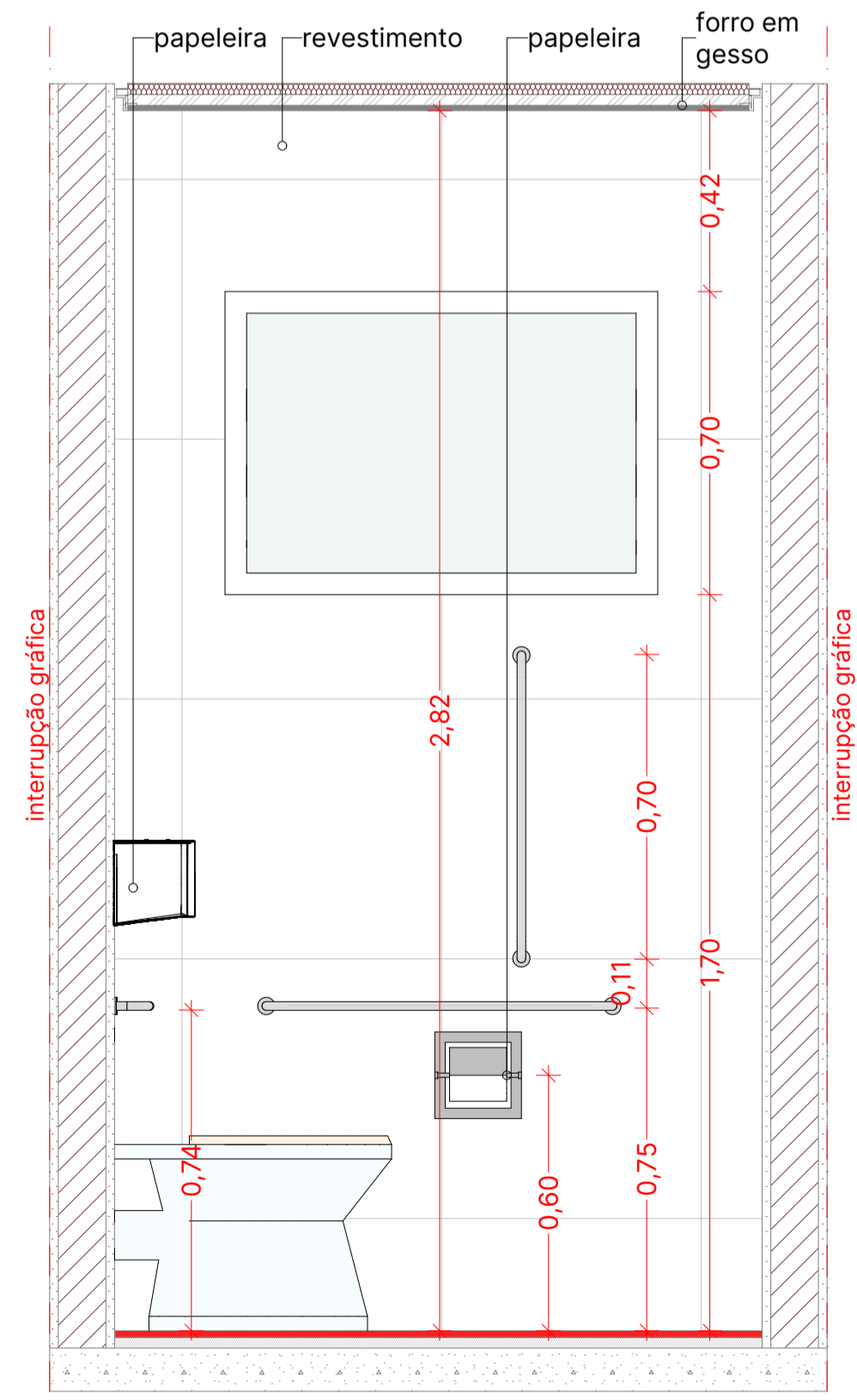

ELEVAÇÃO 4
Escala: 1:15